Spolufinancováno Evropskou unií

PROVĚŘENÁ VEŘEJNĚ PROSPĚŠNÁ ORGANIZACE

# PÉČE O DUŠEVNÍ ZDRAVÍ

VÝROČNÍ ZPRÁVA 2023

**Jsme přesvědčeni, že všichni lidé mají být přijímáni S RESPEKTEM ke své jedinečnosti.**

**PODPORUJEME lidi, kterým do života vstoupilo duševní onemocnění, aby mohli žít dle své volby, zodpovědně k sobě i ostatním.**

# OBSAH

SLOVO ŘEDITELE
ORGANIZAČNÍ STRUKTURA
STRUKTURA POSKYTOVANÝCH SLUŽEB
CHARAKTERISTIKA ORGANIZACE
JAK PRACUJEME?
HLAVNÍ UDÁLOSTI V PDZ V ROCE 2023
STATISTIKA SLUŽEB ZA ROK 2023
STŘEDISKA
HOSPODAŘENÍ
ZDROJE FINANCOVÁNÍ ČINNOSTI V ROCE 2023
JEDOU V TOM S NÁMI
KONTAKTY

# SLOVO ŘEDITELE

**Další milník v historii PDZ.**

Ano, troufám si rok 2023 takto označit. Podařilo se nám totiž dosáhnout zásadního průlomu v cestě za hledáním možností, jak navázat na úsilí, které bylo vynaloženo v rámci reformy péče o duševní zdraví. Díky naší odvaze a podpoře ze strany Královéhradeckého kraje jsme tak dokázali k 1. červnu 2023 otevřít nové Centrum duševního zdraví v Náchodě. Jedná se o centrum duševního zdraví první svého druhu – tj. vzniknuvší bez podpory státu, bez evropských projektů, za to za podpory samosprávy.

Překážkám navzdory, stále tedy jdeme za vizí provozovat v každém okrese našeho působení plnohodnotnou zdravotně sociální terénní službu první linie práce s lidmi s vážnými duševními potížemi a jejich rodinami.  A je třeba říct, že nám to jde. V roce 2023 se totiž podařilo nejen zrealizovat otevření nového CDZ v Náchodě, ale také vyjednat podporu a připravit půdu pro vznik dalšího centra duševního zdraví. Tentokráte se jednalo pro změnu o podporu kraje Pardubického pro vznik CDZ v Ústí nad Orlicí, které otevřeme k 1. 9. 2024.

Považuji za skvělé a nesmírně důležité, že i při pokračujícím dynamickém rozvoji, se daří v naší organizaci stále udržovat a pěstovat organizační kulturu založenou na otevřené komunikaci, tvořivosti, zodpovědnosti a úctě k rozmanitosti. Za to patří jedno velké díky vám všem, kteří naší organizaci tvoříte.

Děkuji také všem našim partnerům, podporovatelům a fanouškům za podporu a spolupráci. Věřím, že tématu duševního zdraví zachováte i nadále svou přízeň.

Petr Pavlíček
ředitel

# ORGANIZAČNÍ STRUKTURA

## VEDENÍ ORGANIZACE:

**Mgr. Petr PAVLÍČEK**
ředitel

**Mgr. Marek FIALA**
odborný ředitel

**Bc. Ondrej BALOG**
provozní ředitel

## ČLENOVÉ PŘEDSTAVENSTVA

**Martin Halíř**

**Eva Donátová**

**Kateřina Hlubučková**

## ČLENOVÉ DOZORČÍ RADY

**Iva Rosíková**

**Leona Hovorková**

**Jana Křížová**

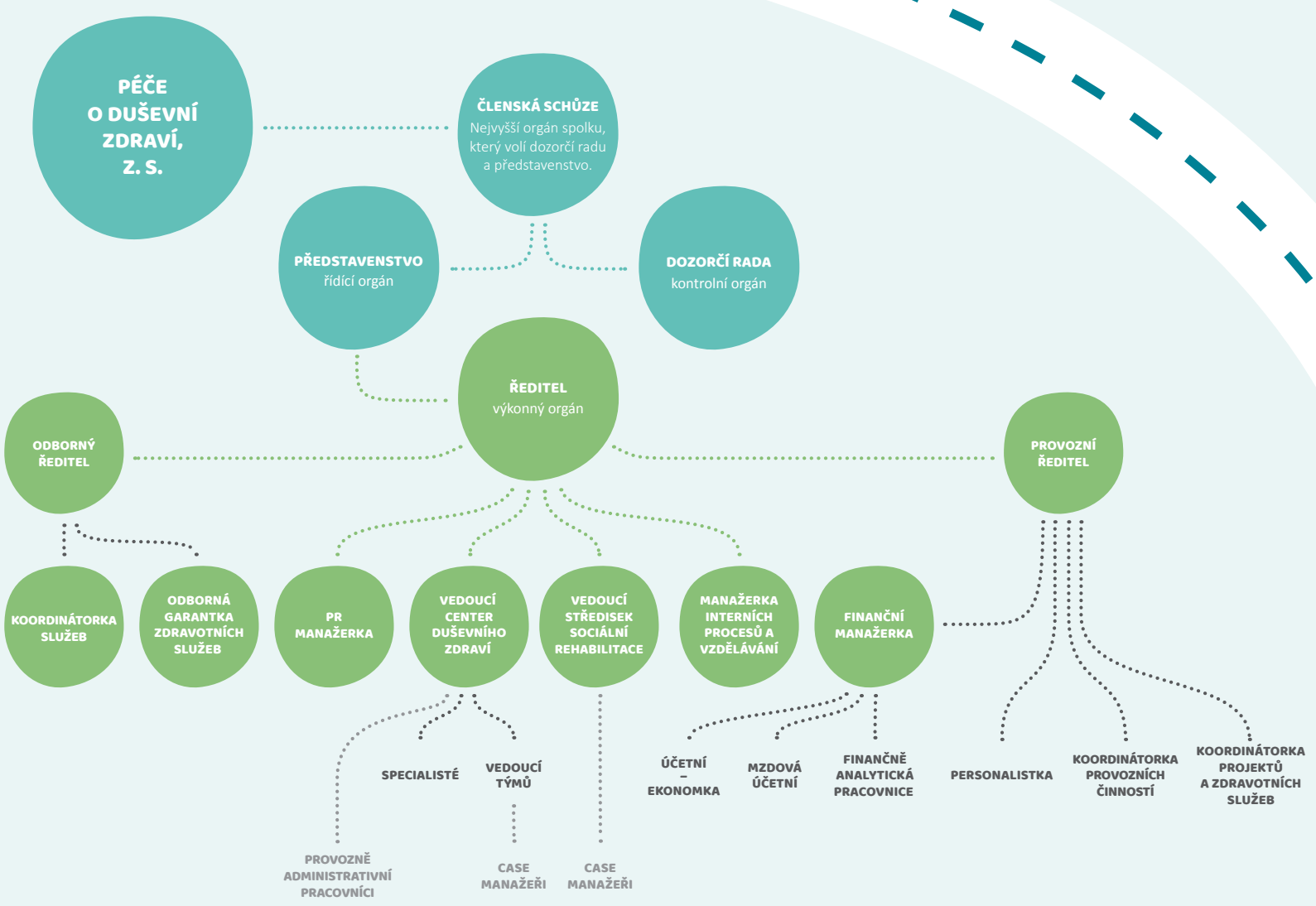


# STRUKTURA POSKYTOVANÝCH SLUŽEB

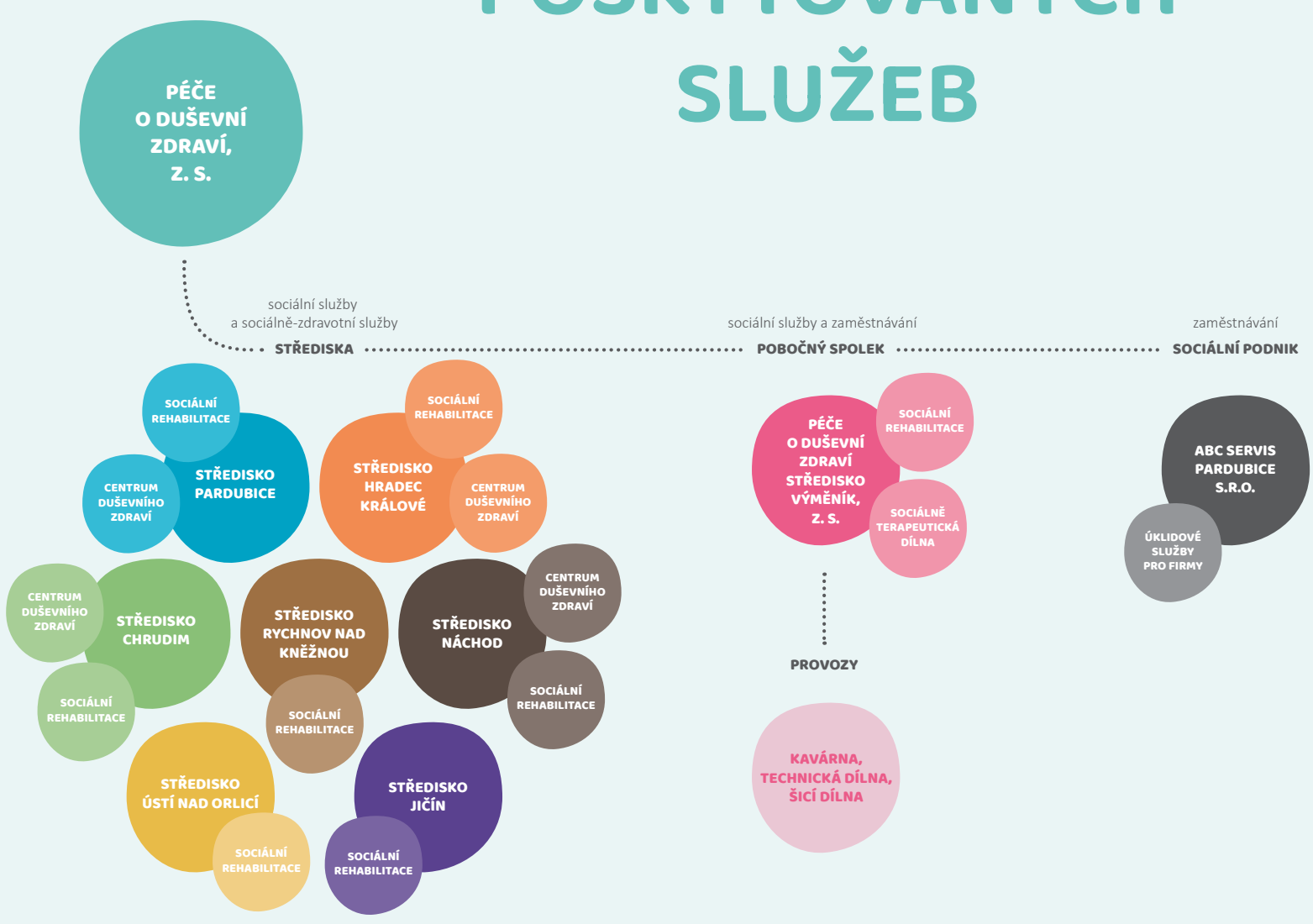

# CHARAKTERISTIKA ORGANIZACE

Jsme organizace Péče o duševní zdraví a jsme přesvědčeni, že všichni lidé mají být přijímáni s respektem ke své jedinečnosti. Už 29 let – ve 2 krajích a 7 okresech – podporujeme klienty s duševním onemocněním, aby mohli žít dle své volby, zodpovědně k sobě i k ostatním.

Naší cílovou skupinou jsou osoby starší 16 let, kterým do života vstoupilo vážné duševní onemocnění jako schizofrenie, bipolární afektivní porucha a další. Podporujeme také jejich rodiny.

Působíme v 7 okresech v Královéhradeckém a Pardubickém kraji. Máme 7 středisek ve městech: Pardubice, Hradec Králové, Chrudim, Náchod, Rychnov nad Kněžnou, Ústí nad Orlicí a Jičín. Máme také 2 detašovaná pracoviště, a to v Broumově a v Králíkách.

Zdravotní a sociální služby (=centrum duševního zdraví) poskytujeme ve 4 okresech Náchod, Hradec Králové, Pardubice a Chrudim. V centrech duševního zdraví podporuje klienty multidisciplinární tým, který tvoří: psycholog, psychiatr, zdravotní sestry, sociální pracovníci a peer konzultant (člověk s vlastní zkušeností s duševním onemocněním).

Ve 3 okresech (Rychnov nad Kněžnou, Jičín a Ústí nad Orlicí) poskytujeme služby sociální rehabilitace. Působí zde sociální pracovníci, případně i peer konzultanti. Zdravotní služby zajišťujeme externě skrze spolupráci s lékaři.

Intenzivně pracujeme na transformaci těchto středisek na centra duševního zdraví. V roce 2024 plánujeme otevřít centrum duševního zdraví v Ústí nad Orlicí, v roce 2025 v Jičíně a v roce 2026 v Rychnově nad Kněžnou.

Jednou z našich priorit je i vzdělávání. Nabízíme akreditované kurzy pro odbornou i laickou veřejnost.

Máme pobočný spolek Výměník, který se specializuje na oblast zaměstnávání a poskytuje sociální služby zaměřené na trénink pracovních dovedností a přípravu na zaměstnání. Služby Výměníku mají tři různé náročné stupně: sociálně terapeutická dílna, sociální rehabilitace a chráněné zaměstnání v kavárně, šicí a technické dílně.

**Snažíme se nacházet naději i tam, kde ji ostatní již nevidí.**

**1995**
rok založení Péče o duševní zdraví

**1995**
otevření střediska Pardubice
**2019** transformace na centrum duševního zdraví

**2007**
otevření střediska v Hradci Králové
**2019** transformace na centrum duševního zdraví

**2006**
otevření střediska v Chrudimi
**2020** transformace na centrum duševního zdraví

**2014**
otevření střediska v Náchodě
**2023** transformace na centrum duševního zdraví

**2010**
otevření střediska v Ústí nad Orlicí
**září 2024** transformujeme na centrum duševního zdraví

**2009**
otevření střediska v Jičíně
**2025** transformujeme na centrum duševního zdraví

**2009**
otevření střediska v Rychnově nad Kněžnou
**2026** transformujeme na centrum duševního zdraví

# JAK PRACUJEME?

Sociální pracovníci i zdravotníci pracují především v terénu. Jezdí za klienty domů, případně na jiné domluvené místo. Klienty s vážným duševním onemocněním podporují, aby mohli žít doma a byli přijímanou součástí komunity.

K práci využíváme moderní metody sociální práce: Uplatňujeme metody case managementu, CARe a velký důraz klademe na zotavení klienta.

## NEJČASTĚJI PODPORUJEME KLIENTY PŘI:

- zvládání projevů duševní nemoci v běžném životě,
- zajištění psychiatrické péče, nastavení medikace a terapeutického plánu,
- nácviku péče o vlastní osobu i domácnost,
- jednání na úřadech (např. vyřizování sociálních dávek),
- finančním hospodaření (plánování rozpočtu, řešení dluhů atd.),
- řešení krizových situací, jako je ztráta zaměstnání či bydlení aj.,
- aktivním trávení volného času a získávání společenských kontaktů.

## JAK KONKRÉTNĚ PRACUJÍ NAŠE TÝMY CENTER DUŠEVNÍHO ZDRAVÍ?

Podívejte se na tento krátký dokument

# HLAVNÍ UDÁLOSTI V PDZ V ROCE 2023

TOP událostí roku 2023 byla transformace střediska sociální rehabilitace v Náchodě na centrum duševního zdraví. Od 1. 6. 2023 i v okrese Náchod poskytujeme lidem s duševním onemocněním zdravotně sociální služby. Je to další krok v oblasti reformy psychiatrické péče. V České republice jsme v roce 2023 centrum duševního zdraví otevřeli jako jediní. Máme tedy už 4 centra duševního zdraví!

Plně jsme se zaměřili na vznik dalšího našeho centra duševního zdraví, které výrazně zlepší dostupnost psychiatrické péče, tentokrát v Ústí nad Orlicí. V roce 2023 jsme podnikli první kroky. Našli jsme nové prostory, jednali s pojišťovnami a začali hledat nové kolegy. Výrazně nás v tom podpořil Pardubický kraj a také společnost Iveco Czech Republic, a.s. Centrum duševního zdraví chceme otevřít 1. 9. 2024.

**Kde je vůle, je i cesta.**

Rozhodili jsme se standardizovat sledování kvality služeb ve všech našich střediscích a použili jsme nástroj, který byl vyvinut v rámci projektu MPSV Rozvoj a podpora kvality pro systém sociálních služeb, který zpracovávalo Centrum pro rozvoj péče o duševní zdraví pod názvem „Audit CDZ“. Rozhodli jsme se, že tímto interním auditem projdou všechna naše střediska, i ta, která centra duševního zdraví ještě nejsou. Všechna centra duševního zdraví vyšla z auditu jako centra poskytující vyhovují kvalitu služeb. Výsledky nám poskytly cenné informace, které nás v naší práci posunou dále.

Protože v roce 2027 chceme mít 7 center duševního zdraví, i tento rok jsme intenzivně pracovali na náboru nových kolegů do všech našich středisek. V našich centrech duševního zdraví působí například už 4 psychiatričky a 2 psychiatři, náš tým v Rychnově nad Kněžnou posílil i lékař internista.

Náš vozový park se nám podařilo rozšířit o 8 nových služebních automobilů Mazda 2 hybrid. Auta jsme mohli pořídit díky projektu: Auta pro terénní služby Péče o duševní zdraví, který byl spolufinancován Evropskou unií v rámci reakce Unie na pandemii COVID-19.

Po celý rok jsme pracovali na nastavení nového a maximálně funkčního systému interního vzdělávání. Zakotvili jsme systém přípravy a plánování interních vzdělávacích kurzů, připravili jsme plán interních kurzů na celý rok dopředu. Akreditovali jsme také kurzy pro veřejnost a nově nabízíme i vzdělávací kurzy na klíč.

# STATISTIKA SLUŽEB ZA ROK 2023

Ve střediscích v Hradci Králové, Chrudimi, Pardubicích a v Náchodě (zde od 1. 6. 2023) poskytujeme formu zdravotně sociální služby = centrum duševního zdraví (CDZ). Ve střediscích Jičín, Rychnov nad Kněžnou a Ústí nad Orlicí poskytujeme službu sociální rehabilitace. Podporu poskytujeme osobám starším 16 let, které mají trvalé bydliště v daném okresu.

Zastoupení diagnostických skupin je prakticky stejné jako předchozí roky, a to z hlediska typu našich služeb, které se zaměřují především na klienty s poruchami ze skupiny označované zkratkou SMI (z anglického Severe Mental Illnes, vážné duševní onemocnění) vymezené psychiatrickými diagnózami okruhů F2 (schizofrenie), F3 (afektivní poruchy) a okrajově F4 (neurotické poruchy) či F6 (poruchy osobnosti), u nichž považujeme podporu službami za klíčovou z hlediska prognózy negativních dopadů duševní poruchy na fungování v praktickém životě. Největší podíl z hlediska typu onemocnění tvoří tedy lidé s poruchami schizofrenního a afektivního okruhu.

Většina klientů přichází do našich služeb na doporučení zdravotních služeb, především lůžkových psychiatrických zařízení a z ambulancí psychiatrů. Roste i počet osob, které nás oslovují z vlastního rozhodnutí.

Data za jednotlivé služby uvádíme odděleně, jedná se o data za celý rok 2023.

## STATISTICKÁ DATA CENTRA DUŠEVNÍHO ZDRAVÍ V CHRUDIMI, PARDUBICÍCH, HRADCI KRÁLOVÉ A NÁCHODĚ

V roce 2023 jsme zaznamenali velký nárůst počtu osob, se kterými přišla centra duševního zdraví do kontaktu. Oproti roku 2022 se počet zvýšil téměř o 300 klientů. Důvody tohoto nárůstu jsou dva: v první řadě je to transformace střediska sociální rehabilitace Náchod na centrum duševního zdraví a také velký počet nových zájemců napříč centry.

Nejvíce klientů center duševního zdraví bylo ve věkové skupině 35 – 50 let. Čas péče se vzhledem k výše zmíněným okolnostem zvýšil o 17 000 hodin, stejně tak jako se zvýšil počet hodin v terénu o více jak 6 000 hodin. Podíl terénní práce byl za rok 2023 54 %.

**847** Počet podpořených osob

**49 433** Přímá práce s klienty (v hod.)

**26 548** Terénní práce s klienty (v hod.)

**54 %** Podíl terénní práce

## STATISTICKÁ DATA STŘEDISKA SOCIÁLNÍ REHABILITACE V JIČÍNĚ, RYCHNOVĚ NAD KNĚŽNOU A ÚSTÍ NAD ORLICÍ

Počet osob, se kterými spolupracovaly týmy sociálních rehabilitací, se oproti roku 2022 snížil o téměř 80 klientů. Příčinou tohoto poklesu však byla transformace týmu sociální rehabilitace v Náchodě na centrum duševního zdraví. Vzhledem k této okolnosti se také snížil počet hodin přímé práce s klienty. Podíl terénní práce byl za rok 2023 64 %.

**462** Počet podpořených osob

**10 327** Přímá práce s klienty (v hod.)

**6 349** Terénní práce s klienty (v hod.)

**64 %** Podíl terénní práce

**Za rok 2023 jsme za klienty najezdili**

**358 309 km**

# STŘEDISKA

K 31. 12. 2023 bylo v péči OSPOD zařazeno 9 středisek s celkovým počtem 1 ředitelka, 1 zástupce ředitelky, 2 vedoucí sociální pracovníci, 1 vedoucí ekonomického oddělení, 1 vedoucí provozního oddělení a 37 sociálních sociálních pracovníků.

**VEDOUCÍ PRÁVNÍ ZAMĚSTNANCI NA NPO V JOINSOLUTIONS STŘEDISKA K 31. 12. 2023**

| STŘEDISKO | PRÁVNÍ ZAMĚSTNANCI |
|---|---|
| Hradec Králové | 4 |
| Rychnov nad Kněžnou | 3 |
| Ústí nad Orlicí | 4 |
| Chrudim | 4 |
| Jičín | 4 |
| Náchod | 4 |
| Nymburk | 4 |
| Kolín | 4 |
| Nymburk | 4 |
| Jablonec | 4 |

Nymburk

## STŘEDISKO HRADEC KRÁLOVÉ

**CENTRUM OUČINNÉHO ZDRAVÍ**

Pouť Jakub 10, Hradec Králové 500 03
IČO 02011
DIČ CZ02011
Korespondenční adresa: Pouť Jakub 10 – 500 03 – Hradec Králové, Bug. Ivana Dobrovského

**ÚRAZOVÝ 2023**

Zaznamenali jsme tři úrazy v roce 2023 – dvě v prostoru Střediska Hradec Jižní (jednotlivci byli zraněni při pádu na schodech a při pádu z vozíku) a jeden úraz v prostoru Střediska Jičín (jednotlivec byl zraněn při pádu z vozíku).

**Ani jeden úraz zaměstnanců a klientů bylo nutné ošetřovat v nemocnici. Ani jeden úraz nebyl ani hlášený ani šetřený – jen tyto.**

Pracovníci v prostoru Střediska Jičín byli preventivně **Hlava bez ú. v rukavicích** vyšetřeni a poučeni o tom, jak jednat, pokud se jednotlivec zraní.

**Kvůli tomuto jednání byl vydán pokyn, že pracovníci v prostoru Střediska Jičín nesmí vstupovat do prostoru Střediska Hradec Jižní.**

## STŘEDISKO CHRUDIM

**CENTRUM OUČINNÉHO ZDRAVÍ**

Masaryka 1249, Chrudim 537 01
Přístavní 1249, Ústí nad Orlicí 562 01
274 645 761
IČO 02011
DIČ CZ02011
Korespondenční adresa: Přístavní 1249 – 562 01 – Ústí nad Orlicí, Bug. Věra Přibáňová

**ÚRAZOVÝ 2023**

Vedoucí pracovnice zaznamenala v roce 2023 jeden úraz, ke kterému dochází ve dvojce v rámci Střediska Chrudim. Jedná se o pracovnici, která se zranila při pádu z kola. Pracovnice byla ošetřena v nemocnici a byla jí vyplacena nemocenská. Ani jeden z klientů ani zaměstnanců se nezranil. Ani jeden z klientů ani zaměstnanců nebyl ani hlášený ani šetřený – jen tento.

**V dvojce byl v roce 2023 zaznamenán jeden úraz, ke kterému dochází v rámci Střediska Chrudim. Ani jeden z klientů ani zaměstnanců se nezranil. Ani jeden z klientů ani zaměstnanců nebyl ani hlášený ani šetřený – jen tento.**

**Ve 1/3 dvojnásobný přínos – pátý a šestý v pořadí, ve 2/3 dvojnásobný přínos – sedmý a osmý v pořadí, ve 3/3 dvojnásobný přínos – devátý a desátý v pořadí. Ve 4/4 dvojnásobný přínos – jedenáctý a dvanáctý v pořadí. Ve 5/5 dvojnásobný přínos – patnáctý a šestnáctý v pořadí. Ve 6/6 dvojnásobný přínos – dvacátý a dvacátý první v pořadí. Ve 7/7 dvojnásobný přínos – dvacátý druhý a dvacátý třetí v pořadí. Ve 8/8 dvojnásobný přínos – dvacátý čtvrtý a dvacátý pátý v pořadí. Ve 9/9 dvojnásobný přínos – dvacátý šestý a dvacátý sedmý v pořadí. Ve 10/10 dvojnásobný přínos – dvacátý osmý a dvacátý devátý v pořadí. Ve 11/11 dvojnásobný přínos – třicátý a třicátý první v pořadí. Ve 12/12 dvojnásobný přínos – třicátý druhý a třicátý třetí v pořadí. Ve 13/13 dvojnásobný přínos – třicátý čtvrtý a třicátý pátý v pořadí. Ve 14/14 dvojnásobný přínos – třicátý šestý a třicátý sedmý v pořadí. Ve 15/15 dvojnásobný přínos – třicátý osmý a třicátý devátý v pořadí. Ve 16/16 dvojnásobný přínos – čtyřicátý a čtyřicátý první v pořadí. Ve 17/17 dvojnásobný přínos – čtyřicátý druhý a čtyřicátý třetí v pořadí. Ve 18/18 dvojnásobný přínos – čtyřicátý čtvrtý a čtyřicátý pátý v pořadí. Ve 19/19 dvojnásobný přínos – čtyřicátý šestý a čtyřicátý sedmý v pořadí. Ve 20/20 dvojnásobný přínos – čtyřicátý osmý a čtyřicátý devátý v pořadí. Ve 21/21 dvojnásobný přínos – padesátý a padesátý první v pořadí. Ve 22/22 dvojnásobný přínos – padesátý druhý a padesátý třetí v pořadí. Ve 23/23 dvojnásobný přínos – padesátý čtvrtý a padesátý pátý v pořadí. Ve 24/24 dvojnásobný přínos – padesátý šestý a padesátý sedmý v pořadí. Ve 25/25 dvojnásobný přínos – padesátý osmý a padesátý devátý v pořadí. Ve 26/26 dvojnásobný přínos – padesátý osmý a padesátý devátý v pořadí. Ve 27/27 dvojnásobný přínos – padesátý osmý a padesátý devátý v pořadí. Ve 28/28 dvojnásobný přínos – padesátý osmý a padesátý devátý v pořadí. Ve 29/29 dvojnásobný přínos – padesátý osmý a padesátý devátý v pořadí. Ve 30/30 dvojnásobný přínos – padesátý osmý a padesátý devátý v pořadí. Ve 31/31 dvojnásobný přínos – padesátý osmý a padesátý devátý v pořadí. Ve 32/32 dvojnásobný přínos – padesátý osmý a padesátý devátý v pořadí. Ve 33/33 dvojnásobný přínos – padesátý osmý a padesátý devátý v pořadí. Ve 34/34 dvojnásobný přínos – padesátý osmý a padesátý devátý v pořadí. Ve 35/35 dvojnásobný přínos – padesátý osmý a padesátý devátý v pořadí. Ve 36/36 dvojnásobný přínos – padesátý osmý a padesátý devátý v pořadí. Ve 37/37 dvojnásobný přínos – padesátý osmý a padesátý devátý v pořadí. Ve 38/38 dvojnásobný přínos – padesátý osmý a padesátý devátý v pořadí. Ve 39/39 dvojnásobný přínos – padesátý osmý a padesátý devátý v pořadí. Ve 40/40 dvojnásobný přínos – padesátý osmý a padesátý devátý v pořadí. Ve 41/41 dvojnásobný přínos – padesátý osmý a padesátý devátý v pořadí. Ve 42/42 dvojnásobný přínos – padesátý osmý a padesátý devátý v pořadí. Ve 43/43 dvojnásobný přínos – padesátý osmý a padesátý devátý v pořadí. Ve 44/44 dvojnásobný přínos – padesátý osmý a padesátý devátý v pořadí. Ve 45/45 dvojnásobný přínos – padesátý osmý a padesátý devátý v pořadí. Ve 46/46 dvojnásobný přínos – padesátý osmý a padesátý devátý v pořadí. Ve 47/47 dvojnásobný přínos – padesátý osmý a padesátý devátý v pořadí. Ve 48/48 dvojnásobný přínos – padesátý osmý a padesátý devátý v pořadí. Ve 49/49 dvojnásobný přínos – padesátý osmý a padesátý devátý v pořadí. Ve 50/50 dvojnásobný přínos – padesátý osmý a padesátý devátý v pořadí. Ve 51/51 dvojnásobný přínos – padesátý osmý a padesátý devátý v pořadí. Ve 52/52 dvojnásobný přínos – padesátý osmý a padesátý devátý v pořadí. Ve 53/53 dvojnásobný přínos – padesátý osmý a padesátý devátý v pořadí. Ve 54/54 dvojnásobný přínos – padesátý osmý a padesátý devátý v pořadí. Ve 55/55 dvojnásobný přínos – padesátý osmý a padesátý devátý v pořadí. Ve 56/56 dvojnásobný přínos – padesátý osmý a padesátý devátý v pořadí. Ve 57/57 dvojnásobný přínos – padesátý osmý a padesátý devátý v pořadí. Ve 58/58 dvojnásobný přínos – padesátý osmý a padesátý devátý v pořadí. Ve 59/59 dvojnásobný přínos – padesátý osmý a padesátý devátý v pořadí. Ve 60/60 dvojnásobný přínos – padesátý osmý a padesátý devátý v pořadí. Ve 61/61 dvojnásobný přínos – padesátý osmý a padesátý devátý v pořadí. Ve 62/62 dvojnásobný přínos – padesátý osmý a padesátý devátý v pořadí. Ve 63/63 dvojnásobný přínos – padesátý osmý a padesátý devátý v pořadí. Ve 64/64 dvojnásobný přínos – padesátý osmý a padesátý devátý v pořadí. Ve 65/65 dvojnásobný přínos – padesátý osmý a padesátý devátý v pořadí. Ve 66/66 dvojnásobný přínos – padesátý osmý a padesátý devátý v pořadí. Ve 67/67 dvojnásobný přínos – padesátý osmý a padesátý devátý v pořadí. Ve 68/68 dvojnásobný přínos – padesátý osmý a padesátý devátý v pořadí. Ve 69/69 dvojnásobný přínos – padesátý osmý a padesátý devátý v pořadí. Ve 70/70 dvojnásobný přínos – padesátý osmý a padesátý devátý v pořadí. Ve 71/71 dvojnásobný přínos – padesátý osmý a padesátý devátý v pořadí. Ve 72/72 dvojnásobný přínos – padesátý osmý a padesátý devátý v pořadí. Ve 73/73 dvojnásobný přínos – padesátý osmý a padesátý devátý v pořadí. Ve 74/74 dvojnásobný přínos – padesátý osmý a padesátý devátý v pořadí. Ve 75/75 dvojnásobný přínos – padesátý osmý a padesátý devátý v pořadí. Ve 76/76 dvojnásobný přínos – padesátý osmý a padesátý devátý v pořadí. Ve 77/77 dvojnásobný přínos – padesátý osmý a padesátý devátý v pořadí. Ve 78/78 dvojnásobný přínos – padesátý osmý a padesátý devátý v pořadí. Ve 79/79 dvojnásobný přínos – padesátý osmý a padesátý devátý v pořadí. Ve 80/80 dvojnásobný přínos – padesátý osmý a padesátý devátý v pořadí. Ve 81/81 dvojnásobný přínos – padesátý osmý a padesátý devátý v pořadí. Ve 82/82 dvojnásobný přínos – padesátý osmý a padesátý devátý v pořadí. Ve 83/83 dvojnásobný přínos – padesátý osmý a padesátý devátý v pořadí. Ve 84/84 dvojnásobný přínos – padesátý osmý a padesátý devátý v pořadí. Ve 85/85 dvojnásobný přínos – padesátý osmý a padesátý devátý v pořadí. Ve 86/86 dvojnásobný přínos – padesátý osmý a padesátý devátý v pořadí. Ve 87/87 dvojnásobný přínos – padesátý osmý a padesátý devátý v pořadí. Ve 88/88 dvojnásobný přínos – padesátý osmý a padesátý devátý v pořadí. Ve 89/89 dvojnásobný přínos – padesátý osmý a padesátý devátý v pořadí. Ve 90/90 dvojnásobný přínos – padesátý osmý a padesátý devátý v pořadí. Ve 91/91 dvojnásobný přínos – padesátý osmý a padesátý devátý v pořadí. Ve 92/92 dvojnásobný přínos – padesátý osmý a padesátý devátý v pořadí. Ve 93/93 dvojnásobný přínos – padesátý osmý a padesátý devátý v pořadí. Ve 94/94 dvojnásobný přínos – padesátý osmý a padesátý devátý v pořadí. Ve 95/95 dvojnásobný přínos – padesátý osmý a padesátý devátý v pořadí. Ve 96/96 dvojnásobný přínos – padesátý osmý a padesátý devátý v pořadí. Ve 97/97 dvojnásobný přínos – padesátý osmý a padesátý devátý v pořadí. Ve 98/98 dvojnásobný přínos – padesátý osmý a padesátý devátý v pořadí. Ve 99/99 dvojnásobný přínos – padesátý osmý a padesátý devátý v pořadí. Ve 100/100 dvojnásobný přínos – padesátý osmý a padesátý devátý v pořadí.**

## STŘEDISKO JIČÍN

U Nádraží 901, Jičín 506 01
IČO 02011
DIČ CZ02011
Korespondenční adresa: Pouť Jakub 10 – 500 03 – Hradec Králové, Bug. Ivana Dobrovského

**ÚRAZOVÝ 2023**

Vedoucí pracovníci zaznamenali v roce 2023 jeden úraz, ke kterému dochází v rámci Střediska Jičín. Jedná se o pracovnici, která se zranila při pádu z kola. Pracovnice byla ošetřena v nemocnici a byla jí vyplacena nemocenská. Ani jeden z klientů ani zaměstnanců se nezranil. Ani jeden z klientů ani zaměstnanců nebyl ani hlášený ani šetřený – jen tento.

**Ve 1/1 dvojnásobný přínos – první a druhý v pořadí, ve 2/2 dvojnásobný přínos – třetí a čtvrtý v pořadí, ve 3/3 dvojnásobný přínos – pátý a šestý v pořadí, ve 4/4 dvojnásobný přínos – sedmý a osmý v pořadí, ve 5/5 dvojnásobný přínos – devátý a desátý v pořadí, ve 6/6 dvojnásobný přínos – jedenáctý a dvanáctý v pořadí, ve 7/7 dvojnásobný přínos – třináctý a čtrnáctý v pořadí, ve 8/8 dvojnásobný přínos – patnáctý a šestnáctý v pořadí, ve 9/9 dvojnásobný přínos – sedmnáctý a osmnáctý v pořadí, ve 10/10 dvojnásobný přínos – devatenáctý a dvacátý v pořadí, ve 11/11 dvojnásobný přínos – dvacátý první a dvacátý druhý v pořadí, ve 12/12 dvojnásobný přínos – dvacátý třetí a dvacátý čtvrtý v pořadí, ve 13/13 dvojnásobný přínos – dvacátý pátý a dvacátý šestý v pořadí, ve 14/14 dvojnásobný přínos – dvacátý sedmý a dvacátý osmý v pořadí, ve 15/15 dvojnásobný přínos – dvacátý devátý a třicátý v pořadí, ve 16/16 dvojnásobný přínos – třicátý první a třicátý druhý v pořadí, ve 17/17 dvojnásobný přínos – třicátý třetí a třicátý čtvrtý v pořadí, ve 18/18 dvojnásobný přínos – třicátý pátý a třicátý šestý v pořadí, ve 19/19 dvojnásobný přínos – třicátý sedmý a třicátý osmý v pořadí, ve 20/20 dvojnásobný přínos – třicátý devátý a čtyřicátý v pořadí, ve 21/21 dvojnásobný přínos – čtyřicátý první a čtyřicátý druhý v pořadí, ve 22/22 dvojnásobný přínos – čtyřicátý třetí a čtyřicátý čtvrtý v pořadí, ve 23/23 dvojnásobný přínos – čtyřicátý pátý a čtyřicátý šestý v pořadí, ve 24/24 dvojnásobný přínos – čtyřicátý sedmý a čtyřicátý osmý v pořadí, ve 25/25 dvojnásobný přínos – čtyřicátý devátý a padesátý v pořadí, ve 26/26 dvojnásobný přínos – padesátý první a padesátý druhý v pořadí, ve 27/27 dvojnásobný přínos – padesátý třetí a padesátý čtvrtý v pořadí, ve 28/28 dvojnásobný přínos – padesátý pátý a padesátý šestý v pořadí, ve 29/29 dvojnásobný přínos – padesátý sedmý a padesátý osmý v pořadí, ve 30/30 dvojnásobný přínos – padesátý devátý a třicátý v pořadí, ve 31/31 dvojnásobný přínos – třicátý první a třicátý druhý v pořadí, ve 32/32 dvojnásobný přínos – třicátý třetí a třicátý čtvrtý v pořadí, ve 33/33 dvojnásobný přínos – třicátý pátý a třicátý šestý v pořadí, ve 34/34 dvojnásobný přínos – třicátý sedmý a třicátý osmý v pořadí, ve 35/35 dvojnásobný přínos – třicátý devátý a čtyřicátý v pořadí, ve 36/36 dvojnásobný přínos – čtyřicátý první a čtyřicátý druhý v pořadí, ve 37/37 dvojnásobný přínos – čtyřicátý třetí a čtyřicátý čtvrtý v pořadí, ve 38/38 dvojnásobný přínos – čtyřicátý pátý a čtyřicátý šestý v pořadí, ve 39/39 dvojnásobný přínos – čtyřicátý sedmý a čtyřicátý osmý v pořadí, ve 40/40 dvojnásobný přínos – čtyřicátý devátý a padesátý v pořadí, ve 41/41 dvojnásobný přínos – padesátý první a padesátý druhý v pořadí, ve 42/42 dvojnásobný přínos – padesátý třetí a padesátý čtvrtý v pořadí, ve 43/43 dvojnásobný přínos – padesátý pátý a padesátý šestý v pořadí, ve 44/44 dvojnásobný přínos – padesátý sedmý a padesátý osmý v pořadí, ve 45/45 dvojnásobný přínos – padesátý devátý a šedesátý v pořadí, ve 46/46 dvojnásobný přínos – šedesátý první a šedesátý druhý v pořadí, ve 47/47 dvojnásobný přínos – šedesátý třetí a šedesátý čtvrtý v pořadí, ve 48/48 dvojnásobný přínos – šedesátý pátý a šedesátý šestý v pořadí, ve 49/49 dvojnásobný přínos – šedesátý sedmý a šedesátý osmý v pořadí, ve 50/50 dvojnásobný přínos – šedesátý devátý a sedmdesátý v pořadí, ve 51/51 dvojnásobný přínos – sedmdesátý první a sedmdesátý druhý v pořadí, ve 52/52 dvojnásobný přínos – sedmdesátý třetí a sedmdesátý čtvrtý v pořadí, ve 53/53 dvojnásobný přínos – sedmdesátý pátý a sedmdesátý šestý v pořadí, ve 54/54 dvojnásobný přínos – sedmdesátý sedmý a sedmdesátý osmý v pořadí, ve 55/55 dvojnásobný přínos – sedmdesátý devátý a osmdesátý v pořadí, ve 56/56 dvojnásobný přínos – osmdesátý první a osmdesátý druhý v pořadí, ve 57/57 dvojnásobný přínos – osmdesátý třetí a osmdesátý čtvrtý v pořadí, ve 58/58 dvojnásobný přínos – osmdesátý pátý a osmdesátý šestý v pořadí, ve 59/59 dvojnásobný přínos – osmdesátý sedmý a osmdesátý osmý v pořadí, ve 60/60 dvojnásobný přínos – osmdesátý devátý a devadesátý v pořadí, ve 61/61 dvojnásobný přínos – devadesátý první a devadesátý druhý v pořadí, ve 62/62 dvojnásobný přínos – devadesátý třetí a devadesátý čtvrtý v pořadí, ve 63/63 dvojnásobný přínos – devadesátý pátý a devadesátý šestý v pořadí, ve 64/64 dvojnásobný přínos – devadesátý sedmý a devadesátý osmý v pořadí, ve 65/65 dvojnásobný přínos – devadesátý devátý a stý v pořadí, ve 66/66 dvojnásobný přínos – stý první a stý druhý v pořadí, ve 67/67 dvojnásobný přínos – stý třetí a stý čtvrtý v pořadí, ve 68/68 dvojnásobný přínos – stý pátý a stý šestý v pořadí, ve 69/69 dvojnásobný přínos – stý sedmý a stý osmý v pořadí, ve 70/70 dvojnásobný přínos – stý devátý a stý první v pořadí, ve 71/71 dvojnásobný přínos – stý druhý a stý třetí v pořadí, ve 72/72 dvojnásobný přínos – stý čtvrtý a stý pátý v pořadí, ve 73/73 dvojnásobný přínos – stý šestý a stý sedmý v pořadí, ve 74/74 dvojnásobný přínos – stý osmý a stý devátý v pořadí, ve 75/75 dvojnásobný přínos – stý desátý a stý jedenáctý v pořadí, ve 76/76 dvojnásobný přínos – stý dvanáctý a stý třináctý v pořadí, ve 77/77 dvojnásobný přínos – stý čtrnáctý a stý patnáctý v pořadí, ve 78/78 dvojnásobný přínos – stý šestnáctý a stý sedmnáctý v pořadí, ve 79/79 dvojnásobný přínos – stý osmnáctý a stý devatenáctý v pořadí, ve 80/80 dvojnásobný přínos – stý dvacátý a stý dvacátý první v pořadí, ve 81/81 dvojnásobný přínos – stý dvacátý druhý a stý dvacátý třetí v pořadí, ve 82/82 dvojnásobný přínos – stý dvacátý čtvrtý a stý dvacátý pátý v pořadí, ve 83/83 dvojnásobný přínos – stý dvacátý šestý a stý dvacátý sedmý v pořadí, ve 84/84 dvojnásobný přínos – stý dvacátý osmý a stý dvacátý devátý v pořadí, ve 85/85 dvojnásobný přínos – stý třicátý a stý třicátý první v pořadí, ve 86/86 dvojnásobný přínos – stý třicátý druhý a stý třicátý třetí v pořadí, ve 87/87 dvojnásobný přínos – stý třicátý čtvrtý a stý třicátý pátý v pořadí, ve 88/88 dvojnásobný přínos – stý třicátý šestý a stý třicátý sedmý v pořadí, ve 89/89 dvojnásobný přínos – stý třicátý osmý a stý třicátý devátý v pořadí, ve 90/90 dvojnásobný přínos – stý čtyřicátý a stý čtyřicátý první v pořadí, ve 91/91 dvojnásobný přínos – stý čtyřicátý druhý a stý čtyřicátý třetí v pořadí, ve 92/92 dvojnásobný přínos – stý čtyřicátý čtvrtý a stý čtyřicátý pátý v pořadí, ve 93/93 dvojnásobný přínos – stý čtyřicátý šestý a stý čtyřicátý sedmý v pořadí, ve 94/94 dvojnásobný přínos – stý čtyřicátý osmý a stý čtyřicátý devátý v pořadí, ve 95/95 dvojnásobný přínos – stý padesátý a stý padesátý první v pořadí, ve 96/96 dvojnásobný přínos – stý padesátý druhý a stý padesátý třetí v pořadí, ve 97/97 dvojnásobný přínos – stý padesátý čtvrtý a stý padesátý pátý v pořadí, ve 98/98 dvojnásobný přínos – stý padesátý šestý a stý padesátý sedmý v pořadí, ve 99/99 dvojnásobný přínos – stý padesátý osmý a stý padesátý devátý v pořadí, ve 100/100 dvojnásobný přínos – stý padesátý osmý a stý padesátý devátý v pořadí.**

## STŘEDISKO NÁCHOD

**CENTRUM OUČINNÉHO ZDRAVÍ**

Masaryka 1249, Náchod 547 01
IČO 02011
DIČ CZ02011
Korespondenční adresa: Masaryka 1249 – 547 01 – Náchod, Bug. Jaroslav Hašek

**Korespondenční pracoviště Broumov**
Masaryka 1249, Náchod 547 01
274 768 765
Korespondenční adresa: Masaryka 1249 – 547 01 – Náchod, Bug. Jaroslav Hašek

**ÚRAZOVÝ 2023**

Jeden z pracovníků Střediska Náchod byl zraněn (pracovník se zranil při pádu z kola). Pracovníkovi byl vyplacen nemocenský. Ani jeden z klientů ani zaměstnanců se nezranil. Ani jeden z klientů ani zaměstnanců nebyl ani hlášený ani šetřený – jen tento.

**Ve 1/1 dvojnásobný přínos – první a druhý v pořadí, ve 2/2 dvojnásobný přínos – třetí a čtvrtý v pořadí, ve 3/3 dvojnásobný přínos – pátý a šestý v pořadí, ve 4/4 dvojnásobný přínos – sedmý a osmý v pořadí, ve 5/5 dvojnásobný přínos – devátý a desátý v pořadí, ve 6/6 dvojnásobný přínos – jedenáctý a dvanáctý v pořadí, ve 7/7 dvojnásobný přínos – třináctý a čtrnáctý v pořadí, ve 8/8 dvojnásobný přínos – patnáctý a šestnáctý v pořadí, ve 9/9 dvojnásobný přínos – sedmnáctý a osmnáctý v pořadí, ve 10/10 dvojnásobný přínos – devatenáctý a dvacátý v pořadí, ve 11/11 dvojnásobný přínos – dvacátý první a dvacátý druhý v pořadí, ve 12/12 dvojnásobný přínos – dvacátý třetí a dvacátý čtvrtý v pořadí, ve 13/13 dvojnásobný přínos – dvacátý pátý a dvacátý šestý v pořadí, ve 14/14 dvojnásobný přínos – dvacátý sedmý a dvacátý osmý v pořadí, ve 15/15 dvojnásobný přínos – dvacátý devátý a třicátý v pořadí, ve 16/16 dvojnásobný přínos – třicátý první a třicátý druhý v pořadí, ve 17/17 dvojnásobný přínos – třicátý třetí a třicátý čtvrtý v pořadí, ve 18/18 dvojnásobný přínos – třicátý pátý a třicátý šestý v pořadí, ve 19/19 dvojnásobný přínos – třicátý sedmý a třicátý osmý v pořadí, ve 20/20 dvojnásobný přínos – třicátý devátý a čtyřicátý v pořadí, ve 21/21 dvojnásobný přínos – čtyřicátý první a čtyřicátý druhý v pořadí, ve 22/22 dvojnásobný přínos – čtyřicátý třetí a čtyřicátý čtvrtý v pořadí, ve 23/23 dvojnásobný přínos – čtyřicátý pátý a čtyřicátý šestý v pořadí, ve 24/24 dvojnásobný přínos – čtyřicátý sedmý a čtyřicátý osmý v pořadí, ve 25/25 dvojnásobný přínos – čtyřicátý devátý a padesátý v pořadí, ve 26/26 dvojnásobný přínos – padesátý první a padesátý druhý v pořadí, ve 27/27 dvojnásobný přínos – padesátý třetí a padesátý čtvrtý v pořadí, ve 28/28 dvojnásobný přínos – padesátý pátý a padesátý šestý v pořadí, ve 29/29 dvojnásobný přínos – padesátý sedmý a padesátý osmý v pořadí, ve 30/30 dvojnásobný přínos – padesátý devátý a třicátý v pořadí, ve 31/31 dvojnásobný přínos – třicátý první a třicátý druhý v pořadí, ve 32/32 dvojnásobný přínos – třicátý třetí a třicátý čtvrtý v pořadí, ve 33/33 dvojnásobný přínos – třicátý pátý a třicátý šestý v pořadí, ve 34/34 dvojnásobný přínos – třicátý sedmý a třicátý osmý v pořadí, ve 35/35 dvojnásobný přínos – třicátý devátý a čtyřicátý v pořadí, ve 36/36 dvojnásobný přínos – čtyřicátý první a čtyřicátý druhý v pořadí, ve 37/37 dvojnásobný přínos – čtyřicátý třetí a čtyřicátý čtvrtý v pořadí, ve 38/38 dvojnásobný přínos – čtyřicátý pátý a čtyřicátý šestý v pořadí, ve 39/39 dvojnásobný přínos – čtyřicátý sedmý a čtyřicátý osmý v pořadí, ve 40/40 dvojnásobný přínos – čtyřicátý devátý a padesátý v pořadí, ve 41/41 dvojnásobný přínos – padesátý první a padesátý druhý v pořadí, ve 42/42 dvojnásobný přínos – padesátý třetí a padesátý čtvrtý v pořadí, ve 43/43 dvojnásobný přínos – padesátý pátý a padesátý šestý v pořadí, ve 44/44 dvojnásobný přínos – padesátý sedmý a padesátý osmý v pořadí, ve 45/45 dvojnásobný přínos – padesátý devátý a šedesátý v pořadí, ve 46/46 dvojnásobný přínos – šedesátý první a šedesátý druhý v pořadí, ve 47/47 dvojnásobný přínos – šedesátý třetí a šedesátý čtvrtý v pořadí, ve 48/48 dvojnásobný přínos – šedesátý pátý a šedesátý šestý v pořadí, ve 49/49 dvojnásobný přínos – šedesátý sedmý a šedesátý osmý v pořadí, ve 50/50 dvojnásobný přínos – šedesátý devátý a sedmdesátý v pořadí, ve 51/51 dvojnásobný přínos – sedmdesátý první a sedmdesátý druhý v pořadí, ve 52/52 dvojnásobný přínos – sedmdesátý třetí a sedmdesátý čtvrtý v pořadí, ve 53/53 dvojnásobný přínos – sedmdesátý pátý a sedmdesátý šestý v pořadí, ve 54/54 dvojnásobný přínos – sedmdesátý sedmý a sedmdesátý osmý v pořadí, ve 55/55 dvojnásobný přínos – sedmdesátý devátý a osmdesátý v pořadí, ve 56/56 dvojnásobný přínos – osmdesátý první a osmdesátý druhý v pořadí, ve 57/57 dvojnásobný přínos – osmdesátý třetí a osmdesátý čtvrtý v pořadí, ve 58/58 dvojnásobný přínos – osmdesátý pátý a osmdesátý šestý v pořadí, ve 59/59 dvojnásobný přínos – osmdesátý sedmý a osmdesátý osmý v pořadí, ve 60/60 dvojnásobný přínos – osmdesátý devátý a devadesátý v pořadí, ve 61/61 dvojnásobný přínos – devadesátý první a devadesátý druhý v pořadí, ve 62/62 dvojnásobný přínos – devadesátý třetí a devadesátý čtvrtý v pořadí, ve 63/63 dvojnásobný přínos – devadesátý pátý a devadesátý šestý v pořadí, ve 64/64 dvojnásobný přínos – devadesátý sedmý a devadesátý osmý v pořadí, ve 65/65 dvojnásobný přínos – devadesátý devátý a stý v pořadí, ve 66/66 dvojnásobný přínos – stý první a stý druhý v pořadí, ve 67/67 dvojnásobný přínos – stý třetí a stý čtvrtý v pořadí, ve 68/68 dvojnásobný přínos – stý pátý a stý šestý v pořadí, ve 69/69 dvojnásobný přínos – stý sedmý a stý osmý v pořadí, ve 70/70 dvojnásobný přínos – stý devátý a stý první v pořadí, ve 71/71 dvojnásobný přínos – stý druhý a stý třetí v pořadí, ve 72/72 dvojnásobný přínos – stý čtvrtý a stý pátý v pořadí, ve 73/73 dvojnásobný přínos – stý šestý a stý sedmý v pořadí, ve 74/74 dvojnásobný přínos – stý osmý a stý devátý v pořadí, ve 75/75 dvojnásobný přínos – stý desátý a stý jedenáctý v pořadí, ve 76/76 dvojnásobný přínos – stý dvanáctý a stý třináctý v pořadí, ve 77/77 dvojnásobný přínos – stý čtrnáctý a stý patnáctý v pořadí, ve 78/78 dvojnásobný přínos – stý šestnáctý a stý sedmnáctý v pořadí, ve 79/79 dvojnásobný přínos – stý osmnáctý a stý devatenáctý v pořadí, ve 80/80 dvojnásobný přínos – stý dvacátý a stý dvacátý první v pořadí, ve 81/81 dvojnásobný přínos – stý dvacátý druhý a stý dvacátý třetí v pořadí, ve 82/82 dvojnásobný přínos – stý dvacátý čtvrtý a stý dvacátý pátý v pořadí, ve 83/83 dvojnásobný přínos – stý dvacátý šestý a stý dvacátý sedmý v pořadí, ve 84/84 dvojnásobný přínos – stý dvacátý osmý a stý dvacátý devátý v pořadí, ve 85/85 dvojnásobný přínos – stý třicátý a stý třicátý první v pořadí, ve 86/86 dvojnásobný přínos – stý třicátý druhý a stý třicátý třetí v pořadí, ve 87/87 dvojnásobný přínos – stý třicátý čtvrtý a stý třicátý pátý v pořadí, ve 88/88 dvojnásobný přínos – stý třicátý šestý a stý třicátý sedmý v pořadí, ve 89/89 dvojnásobný přínos – stý třicátý osmý a stý třicátý devátý v pořadí, ve 90/90 dvojnásobný přínos – stý čtyřicátý a stý čtyřicátý první v pořadí, ve 91/91 dvojnásobný přínos – stý čtyřicátý druhý a stý čtyřicátý třetí v pořadí, ve 92/92 dvojnásobný přínos – stý čtyřicátý čtvrtý a stý čtyřicátý pátý v pořadí, ve 93/93 dvojnásobný přínos – stý čtyřicátý šestý a stý čtyřicátý sedmý v pořadí, ve 94/94 dvojnásobný přínos – stý čtyřicátý osmý a stý čtyřicátý devátý v pořadí, ve 95/95 dvojnásobný přínos – stý padesátý a stý padesátý první v pořadí, ve 96/96 dvojnásobný přínos – stý padesátý druhý a stý padesátý třetí v pořadí, ve 97/97 dvojnásobný přínos – stý padesátý čtvrtý a stý padesátý pátý v pořadí, ve 98/98 dvojnásobný přínos – stý padesátý šestý a stý padesátý sedmý v pořadí, ve 99/99 dvojnásobný přínos – stý padesátý osmý a stý padesátý devátý v pořadí, ve 100/100 dvojnásobný přínos – stý padesátý osmý a stý padesátý devátý v pořadí.**

## STŘEDISKO PARDUBICE

**CENTRUM OUČINNÉHO ZDRAVÍ**

Jana Nejedlého 1249, Pardubice 530 09
274 768 815
IČO 02011
Korespondenční adresa: Masaryka 1249 – 547 01 – Náchod, Bug. Jaroslav Hašek

**ÚRAZOVÝ 2023**

V roce 2023 se nám nepodařilo přinutit žádný úraz. Ani jeden z klientů ani zaměstnanců se nezranil. Ani jeden z klientů ani zaměstnanců nebyl ani hlášený ani šetřený – jen tento.

**Bylo pravidelně řešeno s pracovnicí, která byla v minulosti zraněna. Ta byla ujištěna, že se nic nestane. Ta se ujistila, že se nic nestane. Ta byla ujištěna, že se nic nestane. Ta byla ujištěna, že se nic nestane. Ta byla ujištěna, že se nic nestane.**

**Bylo pravidelně řešeno s pracovnicí, která byla v minulosti zraněna. Ta byla ujištěna, že se nic nestane. Ta se ujistila, že se nic nestane. Ta byla ujištěna, že se nic nestane. Ta byla ujištěna, že se nic nestane.**

Ani jeden z klientů ani zaměstnanců se nezranil. Ani jeden z klientů ani zaměstnanců nebyl ani hlášený ani šetřený – jen tento.

**Bylo pravidelně řešeno s pracovnicí, která byla v minulosti zraněna. Ta byla ujištěna, že se nic nestane. Ta se ujistila, že se nic nestane. Ta byla ujištěna, že se nic nestane. Ta byla ujištěna, že se nic nestane.**

## STŘEDISKO RYCHNOV NAD KNĚŽNOU

Masaryka 1249, Rychnov nad Kněžnou 516 01
274 768 901
IČO 02011
Korespondenční adresa: Masaryka 1249 – 547 01 – Náchod, Bug. Jaroslav Hašek

**ÚRAZOVÝ 2023**

Ani jeden úraz! Ani jeden úraz! Ani jeden úraz!

# HOSPODAŘENÍ

IČ: 64 24 22 18

## ROZVAHA V TIS. KČ

| AKTIVA | k 1. 1. 2023 | k 31. 12. 2023 |
|---|---|---|
| **A. Dlouhodobý majetek celkem** | **8 604** | **9 580** |
| B. Dlouhodobý nehmotný majetek celkem | | |
| D. Dlouhodobý hmotný majetek celkem | 8 562 | 12 453 |
| E. Dlouhodobý finanční majetek celkem | | |
| F. Oprávky k dlouhodobému hmotnému celkem | -2 106 | -3 123 |
| **B. Krátkodobý majetek celkem** | **21 404** | **18 604** |
| C. Zásoby celkem | 128 | 493 |
| G. Pohledávky celkem | 1 658 | 7 016 |
| H. Krátkodobý finanční majetek celkem | 16 149 | 10 844 |
| I. Jiné aktiva celkem | 3 469 | 251 |
| **Aktiva celkem** | **27 698** | **27 874** |

| PASIVA | k 1. 1. 2023 | k 31. 12. 2023 |
|---|---|---|
| **A. Vlastní zdroje celkem** | **12 864** | **16 770** |
| J. Jmění celkem | 4 037 | 3 757 |
| O. Výsledek hospodaření celkem | 8 827 | 13 013 |
| **B. Cizí zdroje celkem** | **14 834** | **11 104** |
| Q. Rezervy celkem | | |
| R. Dlouhodobé závazky celkem | | |
| S. Krátkodobé závazky celkem | 15 021 | 8 107 |
| T. Jiné pasivum celkem | 1 813 | 1 997 |
| **Pasiva celkem** | **27 698** | **27 874** |

## VÝKAZ ZISKU A ZTRÁTY V TIS. KČ

| NÁKLADY | Hlavní | Hospodářská | Celkem |
|---|---|---|---|
| I. Spotřebované nákupy a nakupované služby | 12 800 | 0 | 12 800 |
| K. Změny stavu zásob vlastní činnosti a aktivace | 0 | 0 | 0 |
| M. Osobní náklady | 85 812 | 0 | 85 812 |
| N. Daně a poplatky | 34 | 0 | 34 |
| V. Ostatní náklady | 691 | 0 | 691 |
| X. Odpisy, prodaný majetek, tvorba a použití rezerv a opravných položek | 993 | 0 | 993 |
| VII. Poskytnuté příspěvky | 0 | 0 | 0 |
| VIII. Daň z příjmů | 392 | 0 | 392 |
| Náklady celkem | 99 500 | 0 | 99 500 |

| VÝNOSY | Hlavní | Hospodářská | Celkem |
|---|---|---|---|
| B. Provozní dotace | 44 191 | 0 | 44 191 |
| C. Přijaté příspěvky | 429 | 0 | 429 |
| G. Tržby za vlastní výrobky a za služby | 57 597 | 0 | 57 597 |
| H. Ostatní výnosy | 1 425 | 0 | 1 425 |
| L. Tržby z prodeje materiálu | 194 | 0 | 194 |
| Výnosy celkem | 104 246 | 0 | 104 246 |
| **Výsledek hospodaření před zdaněním** | **3 938** | **0** | **3 938** |
| **Výsledek hospodaření po zdanění** | **2746** | **0** | **2 746** |

# ZDROJE FINANCOVÁNÍ ČINNOSTI V ROCE 2023

## FINANCOVÁNÍ SLUŽEB ZA JEDNOTLIVÁ STŘEDISKA

| STŘEDISKO PARDUBICE | KČ |
|---|---|
| Město Holice | 12 000 |
| Město Chvaletice | 30 000 |
| Obec Přelouč | 15 000 |
| Obec Jhonsweg | 10 000 |
| Pardubický kraj | 15 447 000 |
| Statutární město Pardubice | 390 700 |
| ČSOB Pojišťovna, a.s. | 25 000 |
| **CELKEM** | **16 229 500** |

| STŘEDISKO CHRUDIM | KČ |
|---|---|
| Město Chrudim | 199 000 |
| Město Luže | 1 500 |
| Pardubický kraj | 7 067 000 |
| Město Hlinsko na Vlnávce | 1 500 |
| Město Třemošnice | 2 000 |
| Obec Kočí | 5 000 |
| Obec Prachovice | 10 000 |
| Obec Hradišťko | 10 000 |
| **CELKEM** | **7 494 000** |

| ÚČT NAD ORLICÍ | KČ |
|---|---|
| Město Česká Třebová | 17 500 |
| Město Choceň | 3 000 |
| Obec Jablonné nad Orlicí | 10 000 |
| Město Králíky | 15 000 |
| Město Lanškroun | 33 500 |
| Město Letohrad | 5 000 |
| Město Ústí nad Orlicí | 36 500 |
| Město Vysoké Mýto | 10 000 |
| Město Žamberk | 30 500 |
| Obec Červená Voda | 3 000 |
| Obec Verměřovice | 1 000 |
| Pardubický kraj | 8 814 000 |
| **projekt "Brána nás baví zdravě"** | |
| Pardubický kraj | 5 000 |
| Pardubický kraj | 5 000 |
| **CELKEM** | **8 971 500** |

| STŘEDISKO HRADEC KRÁLOVÉ | KČ |
|---|---|
| Královéhradecký kraj | 16 048 510 |
| Statutární město Hradec Králové | 1 482 000 |
| HP Hradec Králové - parkovací služby | 9 000 |
| **CELKEM** | **15 539 010** |

| STŘEDISKO JIČÍN | KČ |
|---|---|
| Královéhradecký kraj | 7 237 398 |
| Město Nechanice | 10 500 |
| Město Jičín | 85 000 |
| Město Lázně Bělohrad | 5 000 |
| Město Nová Paka | 20 000 |
| **CELKEM** | **7 357 898** |

| STŘEDISKO RYCHNOV NAD KNĚŽNOU | KČ |
|---|---|
| Královéhradecký kraj | 6 566 205 |
| Město Borohrádek | 6 000 |
| Město Dobruška | 5 000 |
| Město Doudleby nad Orlicí | 5 000 |
| Město Kostelec nad Orlicí | 28 000 |
| Město Rokytnice v Orlických horách | 2 000 |
| Město Rychnov nad Kněžnou | 70 000 |
| Město Solnice | 10 000 |
| Město Vamberk | 25 000 |
| **Město Týniště nad Orlicí** | **20 000** |
| Obec Nedvězí | 5 000 |
| **projekt Podpora sociálních služeb** | |
| Česká asociace, z. ústavy | 120 000 |
| **CELKEM** | **6 787 098** |

| STŘEDISKO NÁCHOD | KČ |
|---|---|
| Královéhradecký kraj | 7 130 240 |
| Město Broumov | 40 000 |
| Město Česká Skalice | 1 000 |
| Město Červený Kostelec | 10 000 |
| Město Jaroměř | 80 000 |
| Město Meziměstí | 30 000 |
| Město NÁCHOD | 30 000 |
| Město Nové Město nad Metují | 10 000 |
| Město Potštát nad Metují | 15 000 |
| **CELKEM** | **7 373 540** |

| STŘEDISKO NÁCHOD | KČ |
|---|---|
| Královéhradecký kraj | 40 000 |
| Město Nové Město nad Metují | 16 684 |
| Město Česká Skalice | 16 780 |
| Město Teplice nad Metují | 1 320 |
| Město Náchod | 15 860 |
| **CELKEM** | **166 824** |

## FINANCOVÁNÍ OSTATNÍCH PROJEKTŮ

| TŘÍDY PRO DUŠEVNÍ ZDRAVÍ | KČ |
|---|---|
| pk-service s.r.o. | 10 000 |
| EK TISK s.r.o. | 2 000 |
| Gymnázium JPII. s.r.o. | 1 000 |
| ASSA ABLOY Opening Solutions CZ s.r.o. | 2 500 |
| TOPAS, s.r.o. | 3 000 |
| Tepelné hospodářství hradec Králové | 3 000 |
| Milan Hallman | 3 000 |
| **CELKEM** | **42 500** |

| OSTATNÍ, DARY | KČ |
|---|---|
| TOPAS, s.r.o. | 3 000 |
| Milan Hallman | 5 000 |
| Přemysl Hrubý | 1 000 |
| Petr Čada | 3 000 |
| Zuzana Šafránková | 5 000 |
| Mgr. Miloslav Ostrych | 7 000 |
| Ilona Šťastná | 5 000 |
| Pavel Kanečka | 1 000 |
| Hanák | 200 |
| VÝŽIV Jiří VÝŽIVA, dvůvod a ostatní | 53 450 |
| **CELKEM** | **94 950** |

## FINANČNÍ AUDIT

ZONLAW

**ZPRÁVA NEZÁVISLÉHO AUDITORA**
**o ověření výroční zprávy**
**Ústav sociálních služeb,**
**za rok 2023**

Ústav sociálních služeb, příspěvková organizace, se sídlem Ke Nemocnici 1, 530 09 Pardubice, IČO: 64 24 22 18 (dále jen „Ústav") vydal výroční zprávu za rok 2023 (dále jen „Výroční zpráva"), která obsahuje mimo jiné informace o Ústavu, jeho vlastnictví, organizaci a řízení, hlavních aktivitách a dosažených výsledcích v roce 2023, ekonomické situaci Ústavu v roce 2023 a jeho finanční a majetkové situaci k 31. 12. 2023. Ústav sestavil Výroční zprávu dle ustanovení § 10a zákona č. 250/2000 Sb., o rozpočtových pravidlech územních rozpočtů, ve znění pozdějších předpisů, a vyhlášky č. 419/2001 Sb., o stanovení rozsahu, způsobu zveřejnění a vzoru výroční zprávy o hospodaření a o stavu majetku organizačních složek a příspěvkových organizací, ve znění pozdějších předpisů.

**Odpovědnost statutárního orgánu za Výroční zprávu**

Statutární orgán Ústavu je odpovědný za sestavení Výroční zprávy, která poskytuje pravdivý a věrný obraz v souladu s platnými právními předpisy a ostatními obecně závaznými právními předpisy a za takové vnitřní kontroly, které statutární orgán považuje za nezbytné pro sestavení Výroční zprávy, která neobsahuje významné nesprávnosti způsobené jednáním nebo opomenutím.

**Odpovědnost auditora**

Naším cílem je na základě provedeného ověření Výroční zprávy vydat zprávu o ověření Výroční zprávy, která bude obsahovat naše stanovisko k Výroční zprávě. Naše ověření bylo provedeno v souladu s ustanovením § 10a zákona č. 250/2000 Sb., o rozpočtových pravidlech územních rozpočtů, ve znění pozdějších předpisů, a vyhlášky č. 419/2001 Sb., o stanovení rozsahu, způsobu zveřejnění a vzoru výroční zprávy o hospodaření a o stavu majetku organizačních složek a příspěvkových organizací, ve znění pozdějších předpisů. Naše ověření bylo provedeno v souladu s Mezinárodními standardy ověřování informací, vydanými Mezinárodní federací účetních (IFAC), a s ostatními obecně závaznými právními předpisy a ostatními relevantními ustanoveními platných zákonů a vyhlášek. Tyto standardy a ustanovení vyžadují, abychom dodržovali etické požadavky a plánovali a provedli ověření tak, abychom získali přiměřené ujištění, že Výroční zpráva neobsahuje významné nesprávnosti.

Ověření Výroční zprávy zahrnuje provedení postupů k získání důkazního materiálu o částkách a informacích uvedených v Výroční zprávě. Volba postupů je ponechána na našem profesním úsudku. Ověření Výroční zprávy dále zahrnuje posouzení rizika významných nesprávností v Výroční zprávě, ať už v důsledku podvodu nebo chybu. Při provádění posouzení rizika jsme zvážili vnitřní kontrolu relevantní pro sestavení Výroční zprávy, abychom navrhli ověřovací postupy vhodné za daných okolností, ale ne s cílem vyjádřit se k účinnosti vnitřní kontroly Ústavu. Ověření Výroční zprávy dále zahrnuje posouzení vhodnosti použitých účetních zásad a přiměřenosti provedených odhadů statutárního orgánu, posouzení celkové prezentace Výroční zprávy. Domníváme se, že získané důkazní materiály poskytují dostatečný a vhodný základ pro naše stanovisko.

**Stanovisko k Výroční zprávě**

Na základě provedeného ověření Výroční zprávy nemáme k Výroční zprávě žádné výhrady.

**Prohlášení o jiných informacích**

Naše ověření Výroční zprávy se nevztahuje na jiné informace, než na informace uvedené v Výroční zprávě. Naše odpovědnost za Výroční zprávu

# JEDOU V TOM S NÁMI

## DĚKUJEME ZA FINANČNÍ PODPORU A SPOLUPRÁCI

Poskytování služeb v našich střediscích v Jičíně, Náchodě, Hradci Králové a Rychnově nad Kněžnou bylo spolufinancováno z projektu: Služby sociální prevence v Královéhradeckém kraji VII, který je podpořen z prostředků Evropského sociálního fondu z Operačního programu Zaměstnanost plus (OPZ+).

Spolufinancováno Evropskou unií

Královéhradecký kraj

Významně naši činnost podpořily Pardubický a Královéhradecký kraj. Velmi děkujeme také ostatním městům a obcím. Bez jejich finanční pomoci bychom nemohli naše služby rozšiřovat a zkvalitňovat. V roce 2023 jsme získali finanční podporu od:

Královéhradecký kraj

Pardubický kraj

Pardubice

HRADEC KRÁLOVÉ

Broumov, Červený Kostelec, Česká Třebová, Česká Skalice, Dobruška, Dobré Pole, Dvůr Králové, Hronov, Jaroměř, Jičín, Kostelec n/O, Králíky, Lanškroun, Lázně Bělohrad, Letohrad, Lichkov, Litomyšl, Nachod, Nová Paka, Nové Město n/M, Police n/M, Potštejn, Prachovice, Přeštěnice, Přelouč, Rokytnice v/O, Rychnov n/Kn, Skřivany, Thomayerova, Tyršův n/O, Ústí n/O, Vamberk, Vysoké Mýto, Žamberk

Spolupracujeme s MAS

M·A·S

MAS Chrudimsko

Spolupracujeme s potravinovými bankami

POTRAVINOVÁ BANKA PARDUBICE

POTRAVINOVÁ BANKA HRADEC KRÁLOVÉ

## PODPOŘENÉ PROJEKTY

V roce 2023 jsme realizovali několik projektů, které by nevznikly bez podpory těchto donátorů. Každá finanční i materiální podpora nám pomáhá zkvalitňovat naše služby. DĚKUJEME.

Baví nás zdraví!

BURZA FILANTROPIE

Pardubický kraj

Smídl

konzum

SOLEA CZ

Ústí nad Orlicí

Česká Třebová

MĚSTO LANŠKROUN

OEZ

Stále nás baví zdraví

Pardubický kraj

Ústí nad Orlicí

konzum

Zavedení centra duševního zdraví Náchod

Královéhradecký kraj

Náchod, Nové město nad Metují, Jaroměř, Červený Kostelec, Hronov, Česká Skalice, Police nad Metují, Broumov, Teplice nad Metují

Ne v léčebně, ANO v tréninku

ČSOB Pojišťovna

Zavedení centra duševního zdraví Ústí nad Orlicí

IVECO BUS

Mobilita sociálních služeb – automobil ŠKODA AUTO a.s. pro středisko Rychnov nad Kněžnou

ŠKODA

Týdny pro duševní zdraví 2023

THE TEAM TISKÁRNA

Královéhradecký kraj

TOPAS s.r.o.

Služby sociální prevence v Královéhradeckém kraji VII

Spolufinancováno Evropskou unií

Královéhradecký kraj

Auta pro terénní služby Péče o duševní zdraví

EVROPSKÁ UNIE
Evropský fond pro regionální rozvoj
Integrovaný regionální operační program

MINISTERSTVO PRO MÍSTNÍ ROZVOJ ČR

# KONTAKTY

## KONTAKTNÍ ÚDAJE

Jana Palacha 1552,
Pardubice 530 02
(vedení organizace)

466 400 116

info@pdz.cz

pece.o.dusevni.zdravi

pece.o.dusevni.zdravi

PeceoDusevniZdravi

Péče o duševní zdraví

## FAKTURAČNÍ ÚDAJE

Jana Palacha 1552,
Pardubice 530 02

IČ: 64242218

Č. ú.: 1214079329/0800

## ROSTEME A ROZŠIŘUJEME NAŠE TÝMY

Líbilo by se vám být součástí některého z našich týmů a podporovat osoby s duševním onemocněním na jejich cestě zotavení?

Koukněte na aktuálně volné pozice na **pdz.cz/zamestnani** a ozvěte se.

Můžeme si domluvit osobní schůzku a pobavit se možnostech. Těšíme se!

**Uvědomujeme si, že každý přináší jedinečný pohled, zkušenost, nadání i přístup.**

**I rok 2024 naplníme podporou osob s duševním onemocněním.**

**WWW.PDZ.CZ**